

*Pagado con
BANCOPM
DIA 30oct.
2025*

JACOME ALMAGUER MARIA EUGENIA

XOLOTL 33 D 407
QUETZALCOATL Y CTO INTERIOR
ANAHUAC I SECCION. C.P. 11320
MIGUEL HIDALGO, CDMX

TOTAL A PAGAR:

\$228

(DOSCIENTOS VEINTIOCHO PESOS M.N.)

NO. DE SERVICIO : 974890600403

RMU : 11320 89-06-26 XAXX-010101 006 CFE

CUENTA : 25DM23B012526940

LÍMITE DE PAGO: 05 OCT 2025

**CORTE A PARTIR:
06 OCT 2025**

TARIFA: 01

NO. MEDIDOR: 086UFM

**MULTIPLICADOR: 1
HILOS: 1**

PERÍODO FACTURADO: 18 JUL 25 - 18 SEP 25

**¡DESCARGA LA GUÍA DE
CONSUMO RESPONSABLE!**

SOMOS MÁS QUE AHORRO

Concepto	Lectura actual		Lectura anterior		Total periodo	Precio (MXN)	Subtotal (MXN)
	Medida <input checked="" type="checkbox"/>	Estimada <input type="checkbox"/>	Medida <input checked="" type="checkbox"/>	Estimada <input type="checkbox"/>			
Energía (kWh)	11903		11728		175		
Básico					150	1.091	163.65
Intermedio					25	1.325	33.12
Suma					175		196.77



Este gráfico refleja tu nivel de consumo. A menor uso, mayor apoyo.

Subtotal



Costos de la energía en el Mercado Eléctrico Mayorista					Desglose del importe a pagar	
Concepto	\$	\$/kW	\$/kWh	Importe (MXN)	Concepto	Importe (MXN)
Suministro	93.36	0.00	0.00	93.36	Energía	196.78
Distribución	0.00	0.00	138.90	138.90	IVA 16%	31.48
Transmisión	0.00	0.00	31.66	31.66	Fac. del Periodo	228.26
CENACE	0.00	0.00	1.14	1.14	Total	\$228.26
Energía	0.00	0.00	156.10	156.10		
Capacidad	0.00	0.00	108.15	108.15		
SCnMEM(1)	0.00	0.00	1.09	1.09		

Apoyo Gubernamental 333.62

(1) SCnMEM: Costos relacionados con los servicios del Mercado. (2) DAP: Derecho al Alumbrado Público. (3) Cargos o créditos: Diversos conceptos que se pueden incluir en el aviso recibo relacionados con el suministro.



Fecha, hora y lugar de impresión: 22 SEP 25 08:07:15 hrs. Ingenieros Militares 42 San Lorenzo Tlaltenango Miguel Hidalgo Ciudad de Mexico Mexico 11210



11320 89-06-26 XAXX-010101 006 CFE
01 974890600403 251005 000000228 8



25DM23B012526940

Cobranza Electrónica -1054-

CFE contigo



\$228

(DOSCIENTOS VEINTIOCHO PESOS M.N.)

PORTE PAGADO
CARTAS
CADR-02208
AUTORIZADO POR SEPOMEX

CONSUMO HISTÓRICO

Periodo	kWh	Importe	Pagos	Pendientes de Pago
del 22 MAY 25 al 18 JUL 25	186	\$244.00	\$244.00	
del 21 MAR 25 al 22 MAY 25	207	\$273.00	\$273.00	
del 21 ENE 25 al 21 MAR 25	219	\$289.00	\$289.00	
del 22 NOV 24 al 21 ENE 25	194	\$250.00	\$250.00	
del 20 SEP 24 al 22 NOV 24	209	\$270.00	\$270.00	
del 22 JUL 24 al 20 SEP 24	177	\$221.00	\$221.00	
del 22 MAY 24 al 22 JUL 24	178	\$221.00	\$221.00	
del 20 MAR 24 al 22 MAY 24	187	\$233.00	\$233.00	
del 22 ENE 24 al 20 MAR 24	159	\$190.00	\$190.00	
del 22 NOV 23 al 22 ENE 24	178	\$216.00	\$216.00	
del 21 SEP 23 al 22 NOV 23	157	\$184.00	\$184.00	

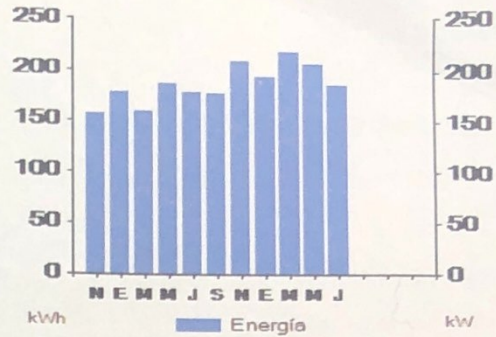

AHORRO DE ENERGÍA INSTALACIÓN ELÉCTRICA



- Si los interruptores de seguridad están desgastados, reemplázalos;
- si los cables de la **caja de fusibles se calientan**, es necesario cambiarlos por otros del calibre adecuado.



Datos Fiscales del Receptor Cadena Original Este documento es una representación impresa de un CFDI PPD
 RFC: RFC Razón Social: Régimen Fiscal: General de Ley Personas Morales. Uso CFDI: Gastos en general. CP: 00000 Serie: MA Folio: 000227325754 Folio Fiscal: N. Certificado del SAT: No. certificado del OSD: Fecha y Hora de certificación: Unidad de medida: kWh

Instancias y recursos a disposición de los usuarios para atender quejas:



¡AVISO IMPORTANTE!

Tu comprobante fiscal es emitido por Comisión Federal de Electricidad con el RFC CFE 370814Q10.
 ¿Confort o desperdicio? Cuida tu consumo eléctrico. Nuestro compromiso es seguir conectados contigo.
 Corte a partir del 06 OCT 2025.
 De acuerdo a tus instrucciones, el importe de éste aviso-recibo será cargado a tu cuenta bancaria.
 Le invitamos a que se registre en nuestro portal y disfrute de la comodidad de nuestros servicios en línea.

Conoce los servicios de los diferentes suministradores: <http://usuariocalificado.cre.gov.mx/UsuarioCalificado/ListadoSuministrador>

TAMBIÉN PUEDES PAGAR TU RECIBO EN:

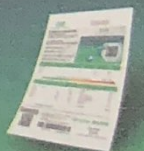

Banco del Bienestar, Bancomar, Inbursa, Santander, Banamex, Banjercito, Scotiabank, HSBC, CIBanco, Afirme, Mulliva, Banco del Bajío, Banco Azteca, BanCoppel.
 Son más de 100,000 establecimientos autorizados, consulta el portal cfe.mx en la sección medios de pago.