

**VILCHIS PEREZ ROGELIO MIGUEL**

LLANO CHICO 117  
BUCARELLI Y JORGE HERNANDEZ  
SAN BUENAVENTURA TOLUCAC,P.50110  
TOLUCA,MEX.

**NO. DE SERVICIO:**337130501880

**RMU:**50110 13-05-15 XAXX-010101 067 CFE

**CUENTA:**08DN50E015000140

**LÍMITE DE PAGO:**20 ABR 2025

**CORTE A PARTIR:**21 ABR 2025

**TARIFA:**01**NO. MEDIDOR:**B916GV

**MULTIPLICADOR:**1  
**NO HILOS:**1

**PERIODO FACTURADO:**04 FEB 25-04 ABR 25

TOTAL A PAGAR:

**\$890**

(OCHOCIENTOS NOVENTA PESOS M.N.)



| Concepto             | Lectura actual   |  | Lectura anterior   |  | Total periodo | Precio (MXN) | Subtotal (MXN) |
|----------------------|--|--|--|--|---------------|--------------|----------------|
|                      | Medida <input checked="" type="checkbox"/> Estimada <input type="checkbox"/> | Medida <input checked="" type="checkbox"/> Estimada <input type="checkbox"/> | Medida <input checked="" type="checkbox"/> Estimada <input type="checkbox"/> | Medida <input checked="" type="checkbox"/> Estimada <input type="checkbox"/> |               |              |                |
| <b>Energía (kWh)</b> | 10,035   |  | 9,656  |  | 379           |              |                |
| Basico               |  |  |  |  | 150           | 1.071        | 160.65         |
| Intermedio           |  |  |  |  | 130           | 1.300        | 169.00         |
| Excedente            |  |  |  |  | 99            | 3.805        | 376.69         |



Este gráfico refleja tu nivel de consumo. A menor uso, mayor apoyo.

Subtotal

| Costos de la energía en el Mercado Eléctrico Mayorista |       |       |        |               | Desglose del importe a pagar |               |
|--|-------|-------|--------|---------------|------------------------------|---------------|
| Concepto   | \$    | \$/kW | \$/kWh | Importe (MXN) | Concepto                     | Importe (MXN) |
| Suministro   | 89,76 | 0,00  | 0,00   | 89,76         | Energía                      | 706,35        |
| Distribución   | 0,00  | 0,00  | 319,12 | 319,12        | IVA 16%                      | 113,02        |
| Transmisión  | 0,00  | 0,00  | 68,56  | 68,56         | Fac. del Periodo             | 819,37        |
| CENACE   | 0,00  | 0,00  | 2,46   | 2,46          | DAP(*)                       | 70,63         |
| Energía  | 0,00  | 0,00  | 342,62 | 342,62        | <b>Total</b>                 | <b>890,00</b> |
| Capacidad  | 0,00  | 0,00  | 273,64 | 273,64        |                              |               |
| SCnMEM(1)  | 0,00  | 0,00  | 2,35   | 2,35          |                              |               |
| <b>Apoyo Gubernamental 392.15</b>                      |       |       |        |               |                              |               |

Fecha, hora y lugar de impresión:08/05/2025 18:34:20hrsCalle Instituto Literario4025 de MayoTolucaEstado de MexicoMexico50090

(1) SCnMEM: Costos relacionados con los servicios del Mercado. (2) DAP: Derecho al Alumbrado Público. (3) Cargos o créditos: Diversos conceptos que se pueden incluir en el aviso recibo relacionados con el suministro.

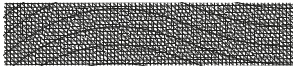

50110 13-05-15 XAXX-010101 067 CFE  
01 337130501880 250420 00000890 5



08DN50E015000140Repartir

-1-



**\$890**

(OCHOCIENTOS NOVENTA PESOS M.N.)

## CONSUMO HISTÓRICO

| Período                    | kWh | Importe    | Pagos      | Pendientes de Pago |
|----------------------------|-----|------------|------------|--------------------|
| del 04 DIC 24 al 04 FEB 25 | 414 | \$1,050.00 | \$1,050.00 |                    |
| del 03 OCT 24 al 04 DIC 24 | 386 | \$909.00   | \$909.00   |                    |
| del 02 AGO 24 al 03 OCT 24 | 355 | \$758.00   | \$758.00   |                    |
| del 04 JUN 24 al 02 AGO 24 | 359 | \$772.00   | \$772.00   |                    |
| del 03 ABR 24 al 04 JUN 24 | 364 | \$789.00   | \$789.00   |                    |
| del 01 FEB 24 al 03 ABR 24 | 326 | \$609.00   | \$609.00   |                    |
| del 04 DIC 23 al 01 FEB 24 | 400 | \$942.00   | \$942.00   |                    |
| del 04 OCT 23 al 04 DIC 23 | 335 | \$639.00   | \$639.00   |                    |
| del 03 AGO 23 al 04 OCT 23 | 351 | \$703.00   | \$703.00   |                    |
| del 05 JUN 23 al 03 AGO 23 | 324 | \$575.00   | \$575.00   |                    |
| del 03 ABR 23 al 05 JUN 23 | 276 | \$371.00   | \$371.00   |                    |

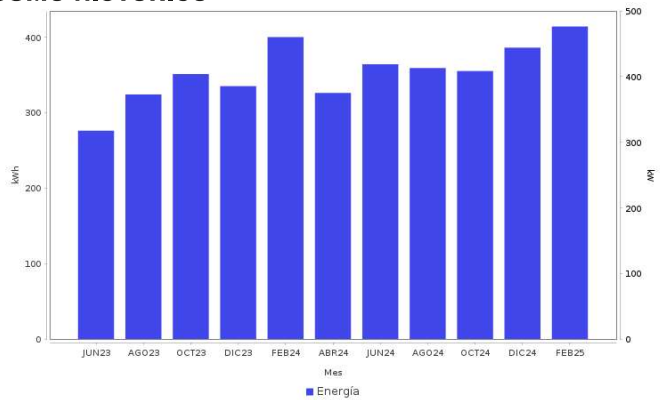

### AHORRO DE ENERGÍA INSTALACIÓN ELÉCTRICA

• Si los interruptores de seguridad están desgastados, reemplázalos; si los cables de la caja de fusibles se calientan, es necesario cambiarlos por otros del calibre adecuado.



**Datos Fiscales del Receptor Cadena Original Este documento es una representación impresa de un CFDI PPD**  
 RFC: RFC Razón Social: Régimen Fiscal: 000 Uso CFDI: CP: 00000 AC Folio: 000280921872 Folio Fiscal: N, Certificado del SAT: No, certificado del CSD: Fecha y hora de certificación: Unidad de medida: kWh

Instancias y recursos a disposición de los usuarios para atender quejas:



**¡AVISO IMPORTANTE!**

Tu comprobante fiscal es emitido por Comisión Federal de Electricidad con el RFC CFE 370814Q10.  
 ¡Cuida el planeta! Recuerda que ahorrar energía es tarea de todos. Nuestro compromiso es seguir conectados contigo.  
 Corte a partir del 21 ABR 2025.  
 Su consumo de energía eléctrica esta dentro del rango de consumo EXCEDENTE, que es mayor a 280 kWh bimestrales.  
 Le invitamos a que se registre en nuestro portal y disfrute de la comodidad de nuestros servicios en línea.

Conoce los servicios de los diferentes suministradores: <http://usuariocalificado.cre.gob.mx/UsuarioCalificado/ListadoSuministrador>

TAMBIÉN PUEDES PAGAR TU RECIBO EN:



Banco del Bienestar, Bancomer, Infursat, Santander, Banamex, Banjerote, Scotiabank, HSBC, Citibanco, Afirme, Multiva, Banco del Bajío, Banco Azteca, Bancoppel.  
 Son más de 100,000 establecimientos autorizados, consulta el portal [cfe.mx](http://cfe.mx) en la sección medios de pago.